1：50,000 地形図　新潟10号
つがわ

津　川

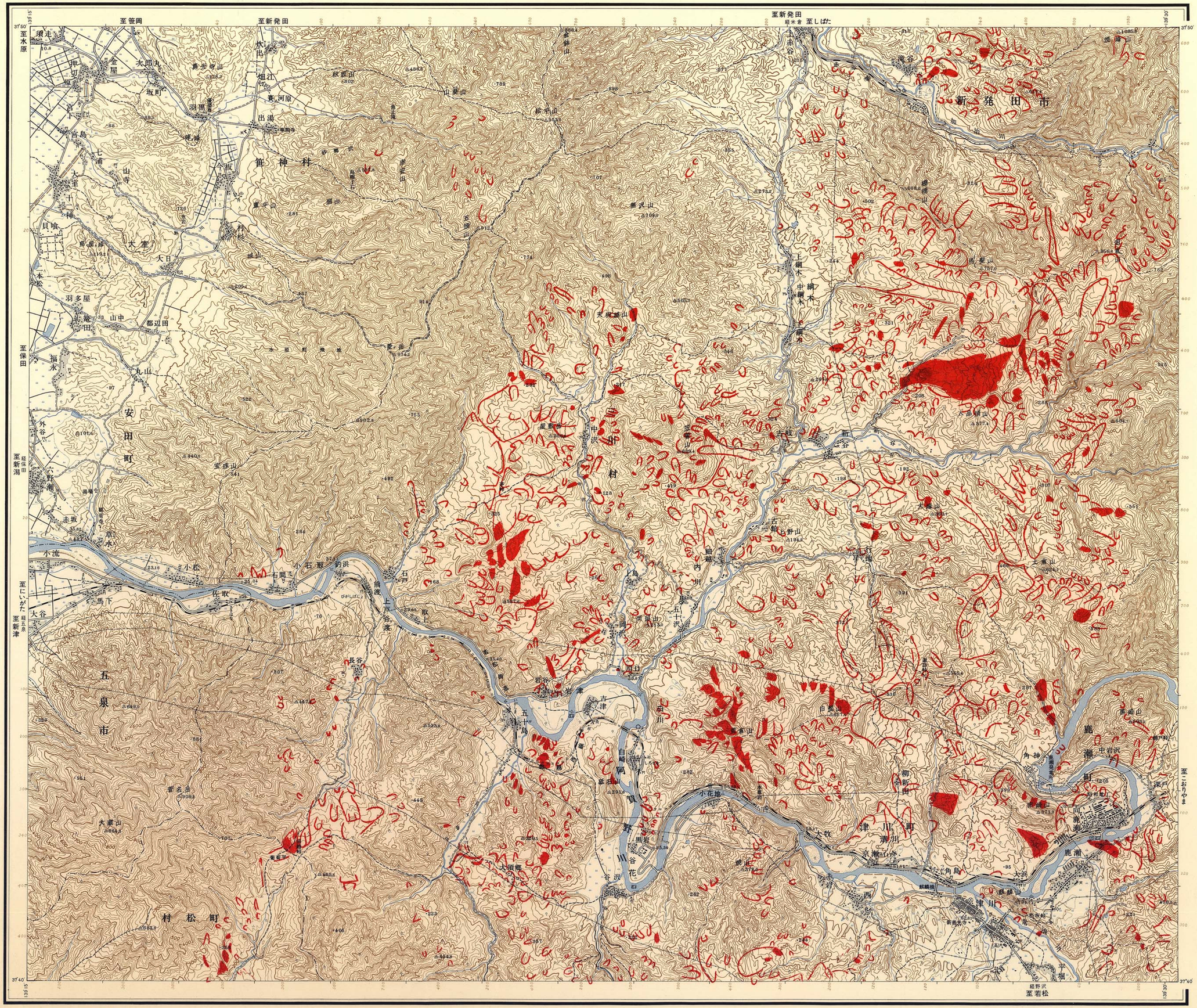
至笹岡
至新発田
至新発田
軽米倉
至しばた
至水原
至保田
至新潟
至にいがた
経五泉
至新津
至こおりやま
経野沢
至若松
新発田市
五泉市
村松町
安田町
笹神村
津川町
鹿瀬町
羽黒
出湯
大室
大日
本松
羽多屋
都辺田
山中
丸山
福永
外谷
六野瀬
赤坂
小流
小松
石間
佐取
大谷
馬下
小石取
釣浜
石戸
上戸谷渡
取上
長谷
岩谷
吉津
五十島
白崎
岡
富石
小花地
野黒岩
川合花
谷沢
大須郷
大牧
京瀬
角島
大沢
西
赤岩
津川
平堀
鹿瀬
中岩沢
角神
柳新田
白髪山
大日山
大倉山
書名山
宝珠山
天狗倉山
中沢
屋敷山
上綱木
中綱木
下綱木
新谷
上赤谷
滝谷
滝谷山
盛峰山
大平頭山
太郎山
金屋
坂町
宮下
宮島
七浦
山寺
十神
貝喰
大室
本松
羽多屋
都辺田
山中
丸山
福永
外谷
六野瀬
赤坂
小流
小松
石間
佐取
大谷
馬下
小石取
釣浜
石戸
上戸谷渡
取上
長谷
岩谷
吉津
五十島
白崎
岡
富石
小花地
野黒岩
川合花
谷沢
大須郷
大牧
京瀬
角島
大沢
西
赤岩
津川
平堀
鹿瀬
中岩沢
角神
柳新田
白髪