応急修正版

（此の図は正式の修正測量にかわり空中写真並びに各種資料に基いて応急的に修正したものである）

五万分一地形圖高田十四號共十五面

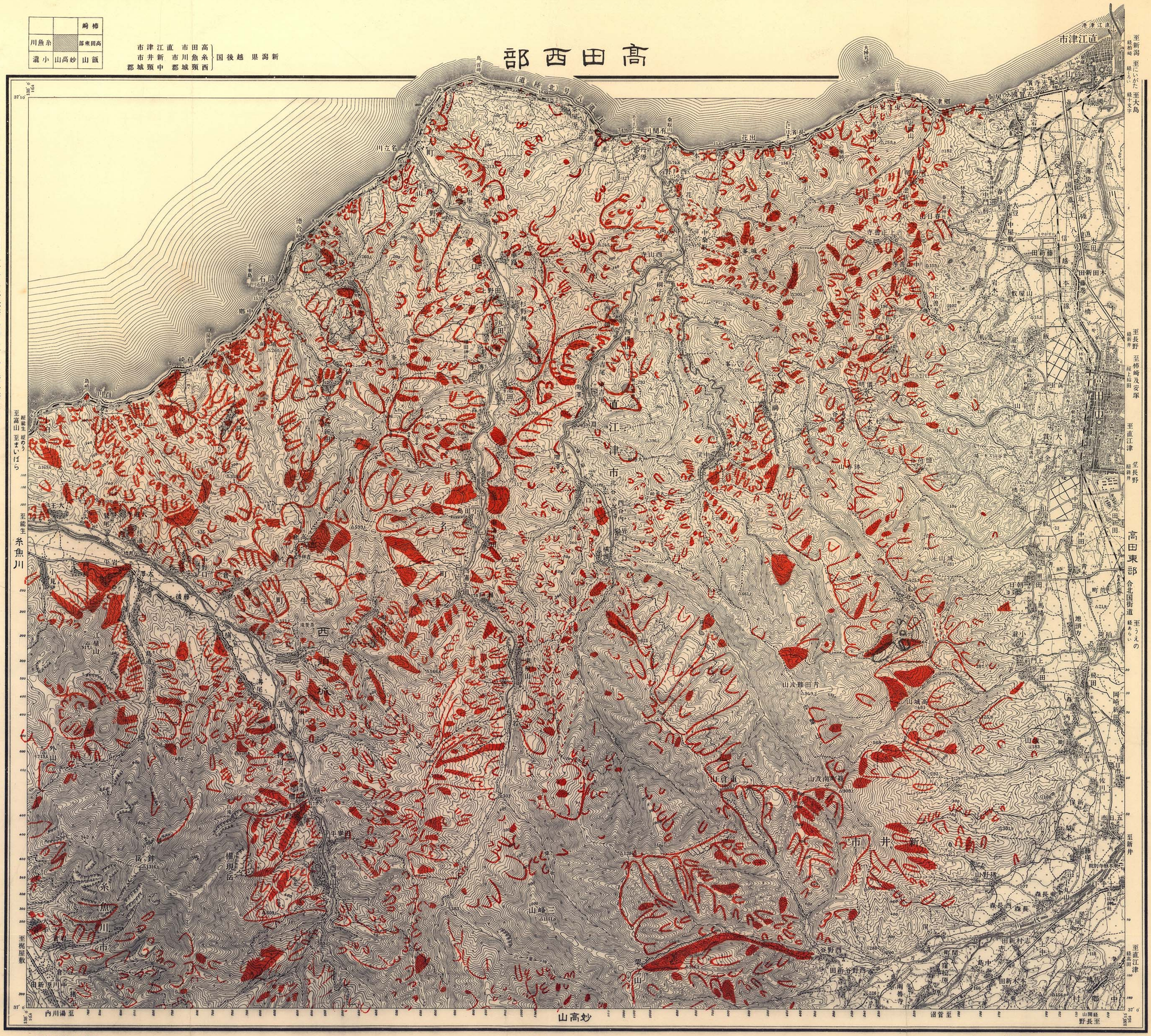

明治四十四年測図昭和五年修正測図同二十七年応急修正同三十五年資料修正（道路鉄道）

昭和三十七年七月二十五日印刷同七月三十日発行　著作権所有印刷兼発行者　国土地理院

尺之一分万五

1000 500 0 1000 2000 3000 4000m

地辺り分布図　土木研究所

法化図面平(M-627-A)真写中空影撮月一十年二十二和昭(I) 1.
料資るよに査調地現の区地(I)月八年四十二和昭 2.

(I)

在現月六年七十三和昭はていつに画区政行

るよに料資にび並真写中空の記下は正修急応の図の此

投影は多面体図法による
高さの基準は東京湾の平均海面、等高線の間隔は二十メートル

(C) 独立行政法人土木研究所　雪崩・地すべり研究センター
この地図は、国土地理院長の承認を得て、同院発行の5万分1地形図を複製したものである。（承認番号　平25情複、第917号）
この地図を複製する場合には、国土地理院長の承認が必要になります。
るず禁を製複くな可許