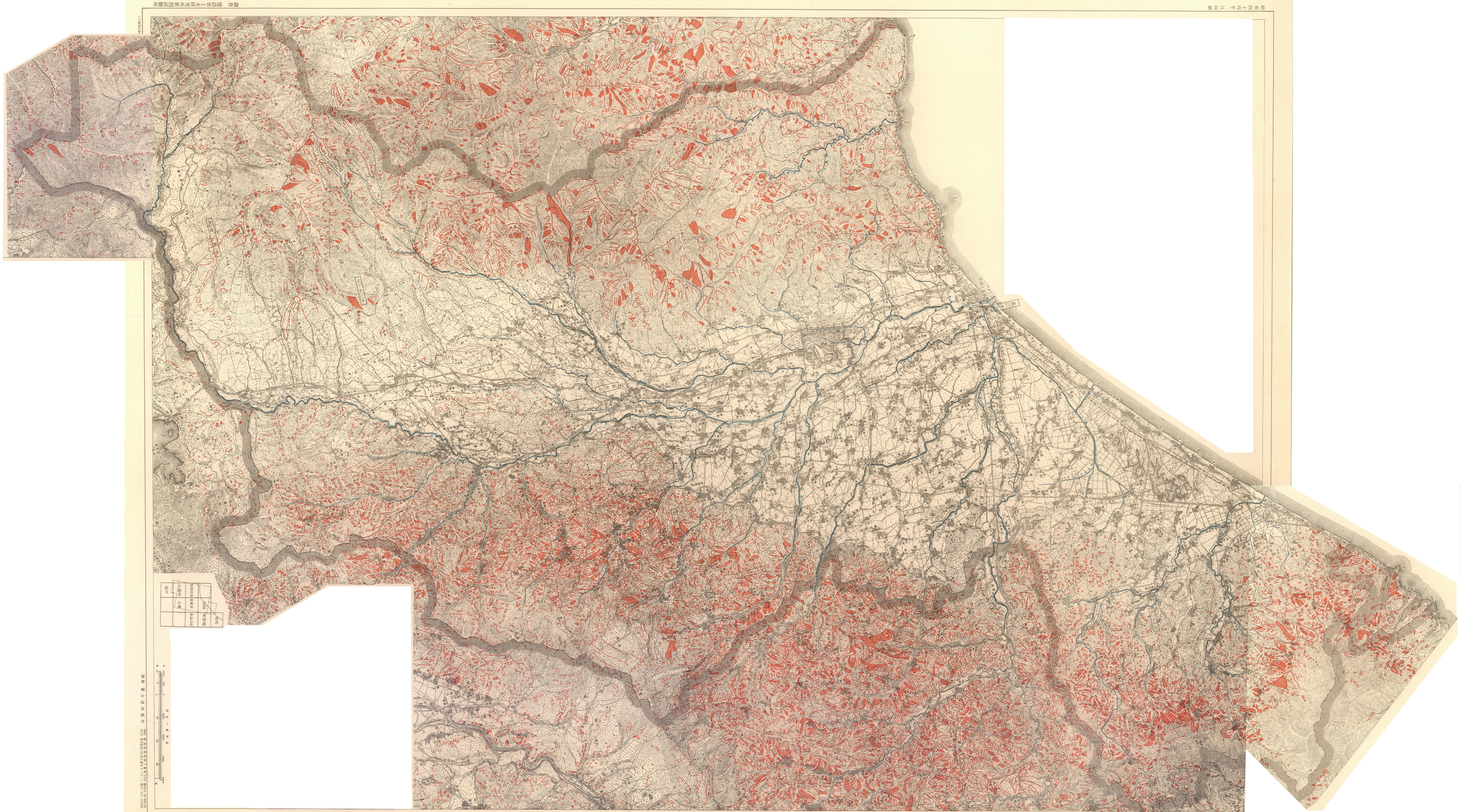
富士宮市
富士川町
富士川町
富士宮市
富士宮市
富士宮市